

PRŮKAZ ENERGETICKÉ NÁROČNOSTI BUDOVY

vydaný podle zákona č. 406/2000 Sb., o hospodaření energií, a vyhlášky č. 78/2013 Sb., o energetické náročnosti budov

Ulice, číslo: **parc.č. 1145/4**

PSČ, místo: **k.ú. Sedlečko u Soběslavě**

Typ budovy: **Rodinný dům**

Plocha obálky budovy: **1351,30 m²**

Objemový faktor tvaru A/V: **0,70 m²/m³**

Celková energeticky vztažná plocha: **455,40 m²**

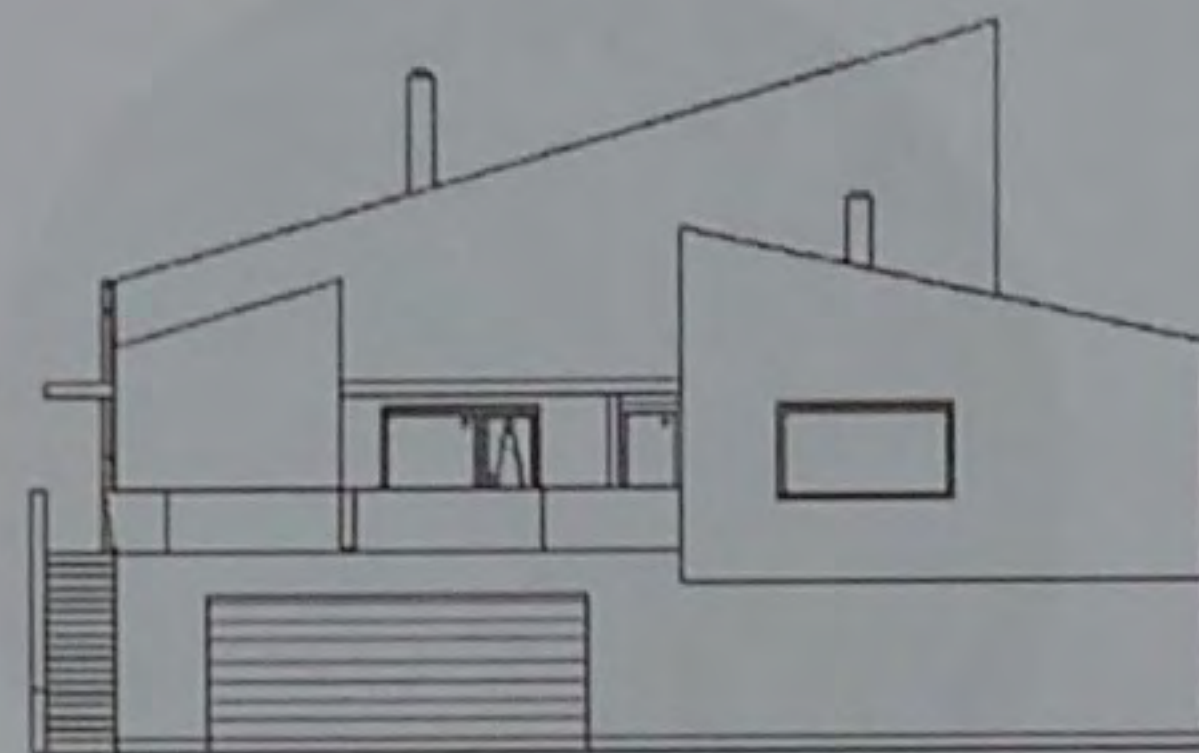

ENERGETICKÁ NÁROČNOST BUDOVY

Celková dodaná energie
(Energie na vstupu do budovy)

Neobnovitelná primární energie
(Vliv provozu budovy na životní prostředí)

Měrné hodnoty kWh/(m²-rok)

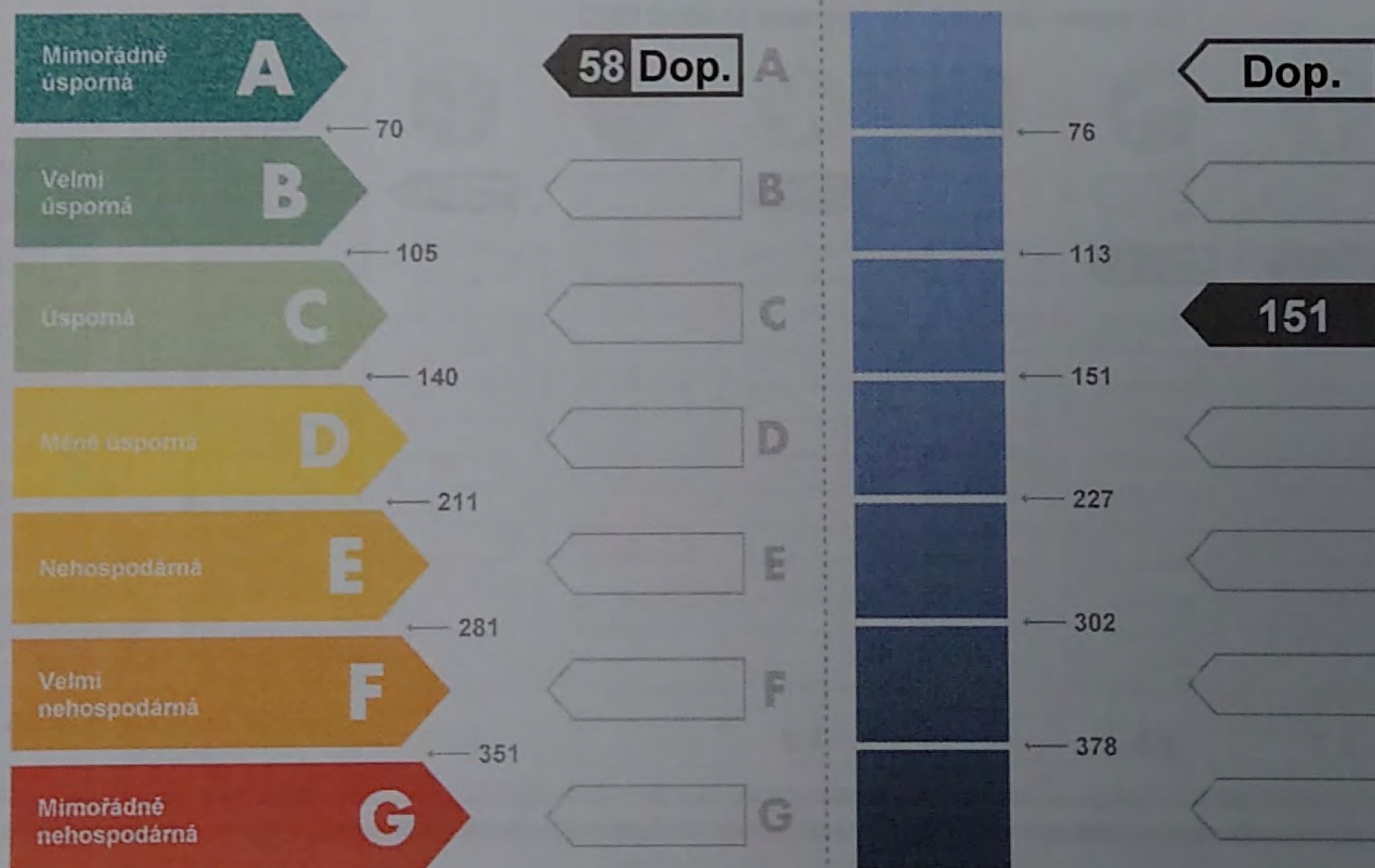

Hodnoty pro celou budovu
MWh/rok

26,5

68,6

DOPORUČENÁ OPATŘENÍ

Opatření pro	Stanovena
Vnější stěny:	<input type="checkbox"/>
Okna a dveře:	<input type="checkbox"/>
Střechu:	<input type="checkbox"/>
Podlahu:	<input type="checkbox"/>
Vytápění:	<input checked="" type="checkbox"/>
Chlazení / klimatizaci:	<input type="checkbox"/>
Větrání:	<input type="checkbox"/>
Přípravu teplé vody:	<input checked="" type="checkbox"/>
Osvětlení:	<input type="checkbox"/>
Jiné:	<input type="checkbox"/>

Popis opatření je v protokolu průkazu a vyhodnocení jejich dopadu na energetickou náročnost je znázorněno šipkou **Doporučení**

PODÍL ENERGOZDROJŮ NA DODANÉ ENERGII

Hodnoty pro celou budovu
MWh/rok

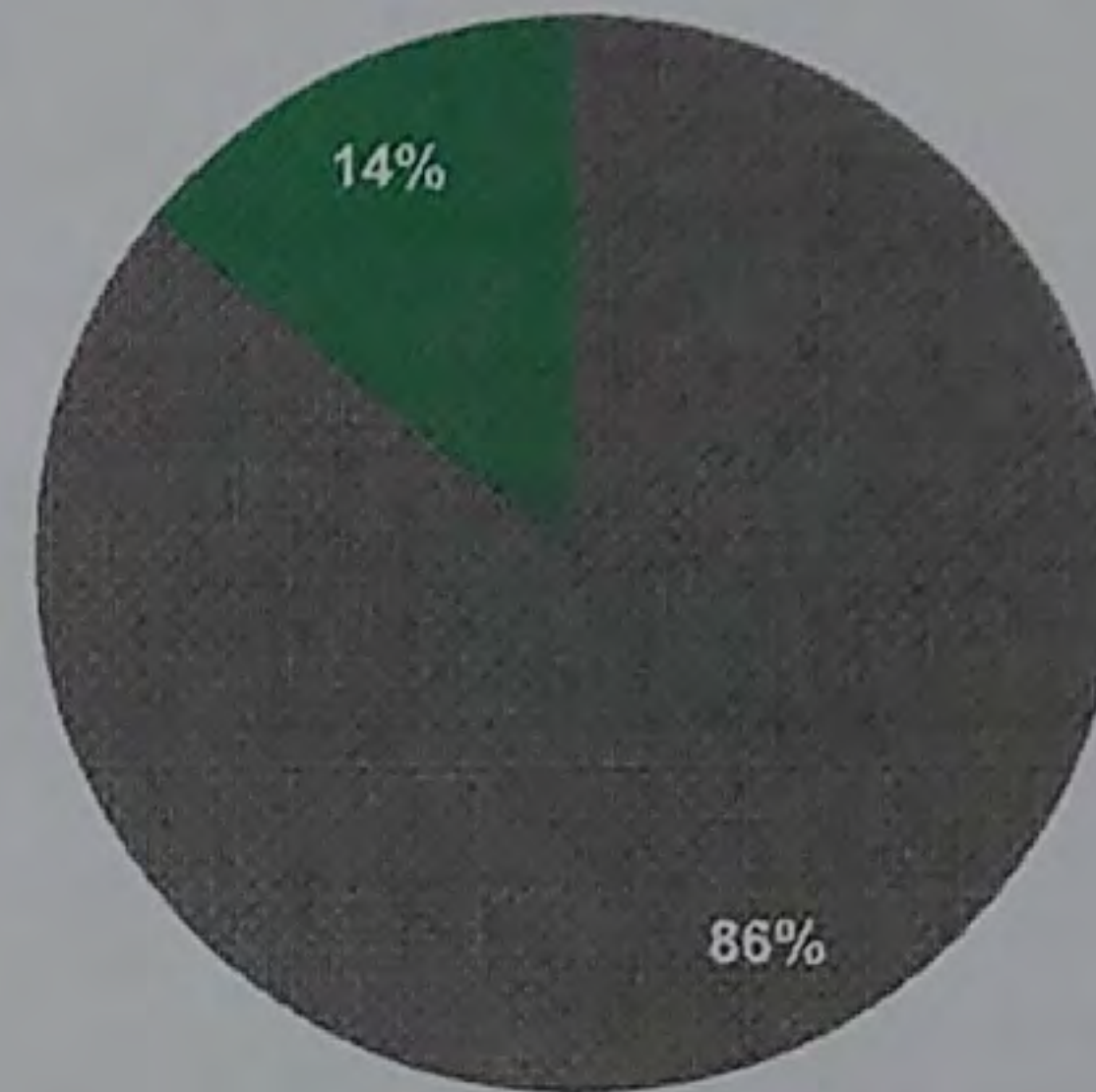

Elektrina ze sítě - 22,7
Kusové dřevo - 3,8

UKAZATELE ENERGETICKÉ NÁROČNOSTI BUDOVY

	Obálka budovy	Vytápění	Chlazení	Větrání	Úprava vlhkosti	Teplá voda	Osvětlení
	U_{em} W/(m ² ·K)	Dílčí dodané energie Měrné hodnoty kWh/(m ² ·rok)					
Mimořádně úsporná	0,17	44 Dop.		2			
A						10 Dop.	3
B							
C							
D							
E							
F							
G							
Mimořádně neúsporná							
Hodnoty pro celou budovu MWh/rok		20,0		0,7		4,5	1,3

Zpracovatel: Ing. Michaela Šperlová
Kontakt: e-mail: pesek@heluz.cz
tel.: 605 429 252

Osvědčení č.: 0450

Vyhotoveno dne: 21.7.2017

Podpis:

